



Vlaanderen  
is omgeving

# Afdeling Handhaving

(voorheen Mlieu-inspectie)

Greta De Maesschalck  
diensthoofd

DEPARTEMENT  
OMGEVING



# Taak Milieu-inspectie

- ▶ toezicht houden op de naleving van de milieuvorschriften, niet-naleving rapporteren aan overheden met sanctioneringsbevoegdheid, maatregelen nemen om de milieuvorschriften te doen naleven.
- ▶ De focus van het toezicht door MIl ligt op de potentieel meest milieubelastende bedrijven, zijnde de volgens VLAREMI in [klasse 1](#) ingedeelde hinderlijke inrichtingen, en in het bijzonder op de GPBV-installaties. (“GPBV”, het equivalent van het Engelse “IPPC”, is een afkorting van Geïntegreerde Preventie en Bestrijding van Verontreiniging).

# Milieu-inspectie'

**IN TRANSITIE**

## ► Huidige organisatie

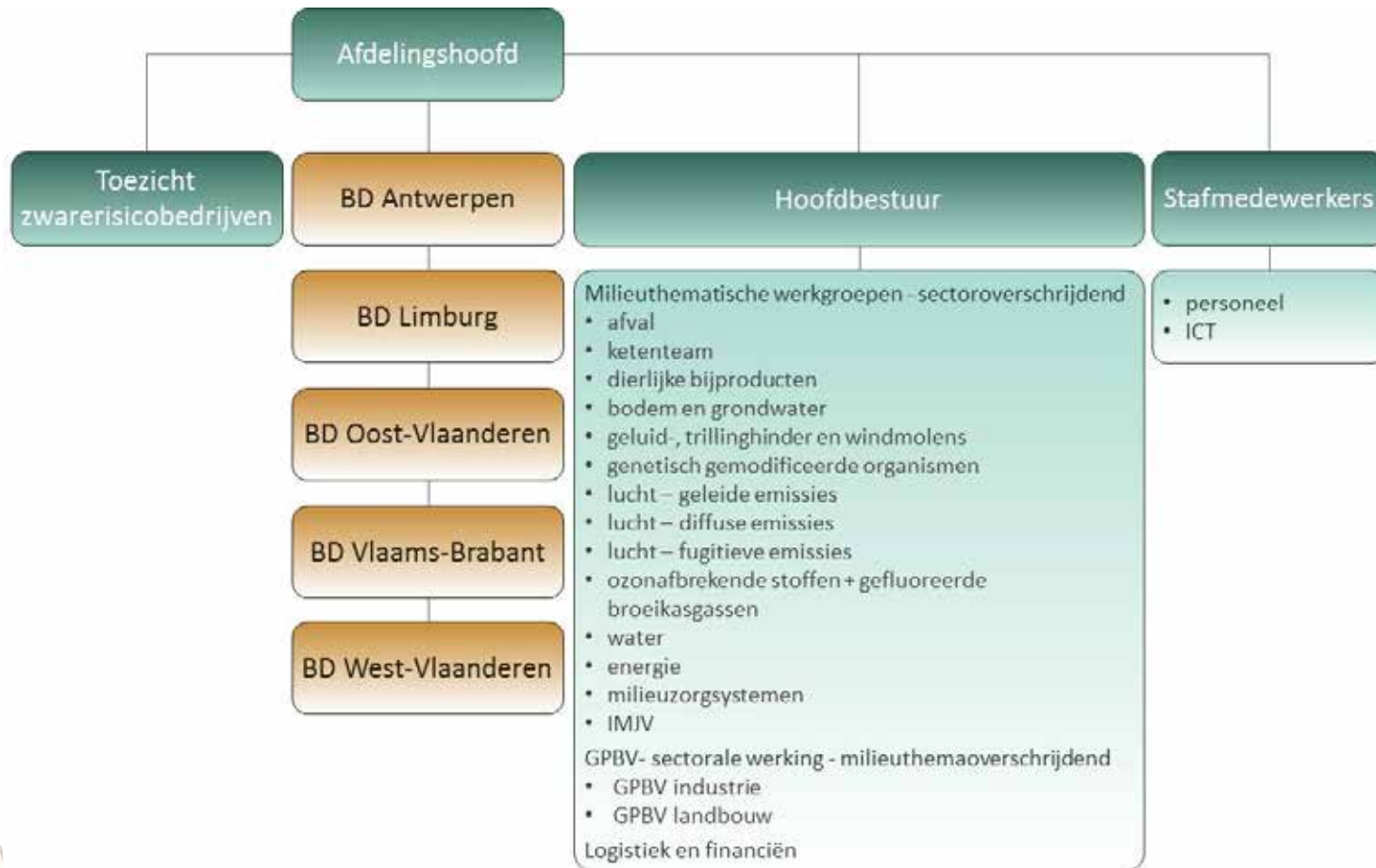

# Milieu-inspectieplanning

- ▶ Sinds start Milieu-inspectie (1991): overtuiging om **PLANMATIG** en **PREVENTIEF** te werken
  - planmatige aanpak ↔ ad hoc toevalstreffers
  - ⇒ realisatie van belangrijke milieusaneringen
- ▶ **EU-aanbeveling**: minimumcriteria voor milieu-inspecties (4/ 4/ 01)
  - jaarlijks inspectieplan: alle inspectieactiviteiten in de regio
  - streven naar een hoger beschermingsniveau voor mens/ milieu
- ▶ Bevordert deskundige, uniforme, geïntegreerde handhaving

# Milieu-inspectieplanning

## Structuur Milieu-inspectieplan 2017

- ▶ Controles voortvloeiende uit Europese verplichtingen:
  - GPBV handhavingsprogramma
  - Seveso handhavingsprogramma
  - EVOA
  - REACH
  - Dierlijke bijproducten
- ▶ Algemene controles
  - Routine (*monsternames & metingen, controle milieuvergunningen, opvolging zelfcontrole,...*)
  - Reactief (*klachten, voorvallen, evaluatie proefvergunningen en werkplannen, kantschriften, parlementaire vragen,...*)
  - Voortgangscontroles + eigen initiatief
- ▶ Specifieke handhavingscampagnes
  - projecten: éénmalig + vernieuwend
  - acties: gecoördineerde uitvoering, *bvb. actie "fijn stof"*
  - onderzoeksopdrachten (bv. geuronderzoeken)



# Bedrijfscontroles door MI

Welk soort controles behoren tot de doorsnee-dagtaak van een TH:

- Controle van milieuvergunningen, i.h.b. de bijzondere voorwaarden, of geweigerde vergunningen
- Controle van de vergunningstoestand, Seveso-status, GPBV-status
- Monsternamen van afvalwater en afvalstoffen
- Opvolging van de zelfcontrole: emissiemetingen, keuringen, ...
- Eigen metingen: NH<sub>3</sub>, geluid, damprecuperatie, ...
- Onderzoek van hinderklachten (geluid, geur, licht, ..)
- Eigen initiatief: preventieve controle zonder directe aanleiding
- Voortgangscontroles
- Onderzoek van incidenten
- Controles op vraag van Parket, politie, provincie, AMMC, ...
- Diverse MIP-acties

# Bedrijfscontroles door MI

- Systematische GPBV- of Seveso-inspecties
  - Luchtmissiemetingen, contract met extern labo
  - Lekdetectiemetingen koelinstallaties
  - Ondersteuning van de gemeentelijke TH
  - Evaluatie van proefvergunningen
  - Goedkeuring van werkplannen (afval, ontginningen, ..), slagschaduwstudies, ...
  - Kettencontroles van afvalstoffen
  - .....
- ▶ Controles worden niet enkel overdag uitgevoerd, maar ook na 17 u, voor 8 u en tijdens het weekend

# Waarvoor kan je bij ons terecht?

- ▶ Wij behandelen enkel klachten over **klasse 1-bedrijven** die milieuhinder veroorzaken.
- ▶ Je kunt steeds contact opnemen met onze diensten met klachten over vermoedelijke milieuhinder door dergelijke bedrijven, zoals:
  - ▶ stof- en lichthinder
  - ▶ luchtverontreiniging (rook, geur, ...)
  - ▶ geluids- en trillingsoverlast
  - ▶ bodem- en grondwaterverontreiniging
  - ▶ verontreiniging van oppervlaktewater
  - ▶ illegale opslag of verwijdering van afvalstoffen
  - ▶ veiligheidsgevaar voor de omgeving
  - ▶ niet naleven van vergunningsvoorwaarden



# Instrumenten van de toezichthouder

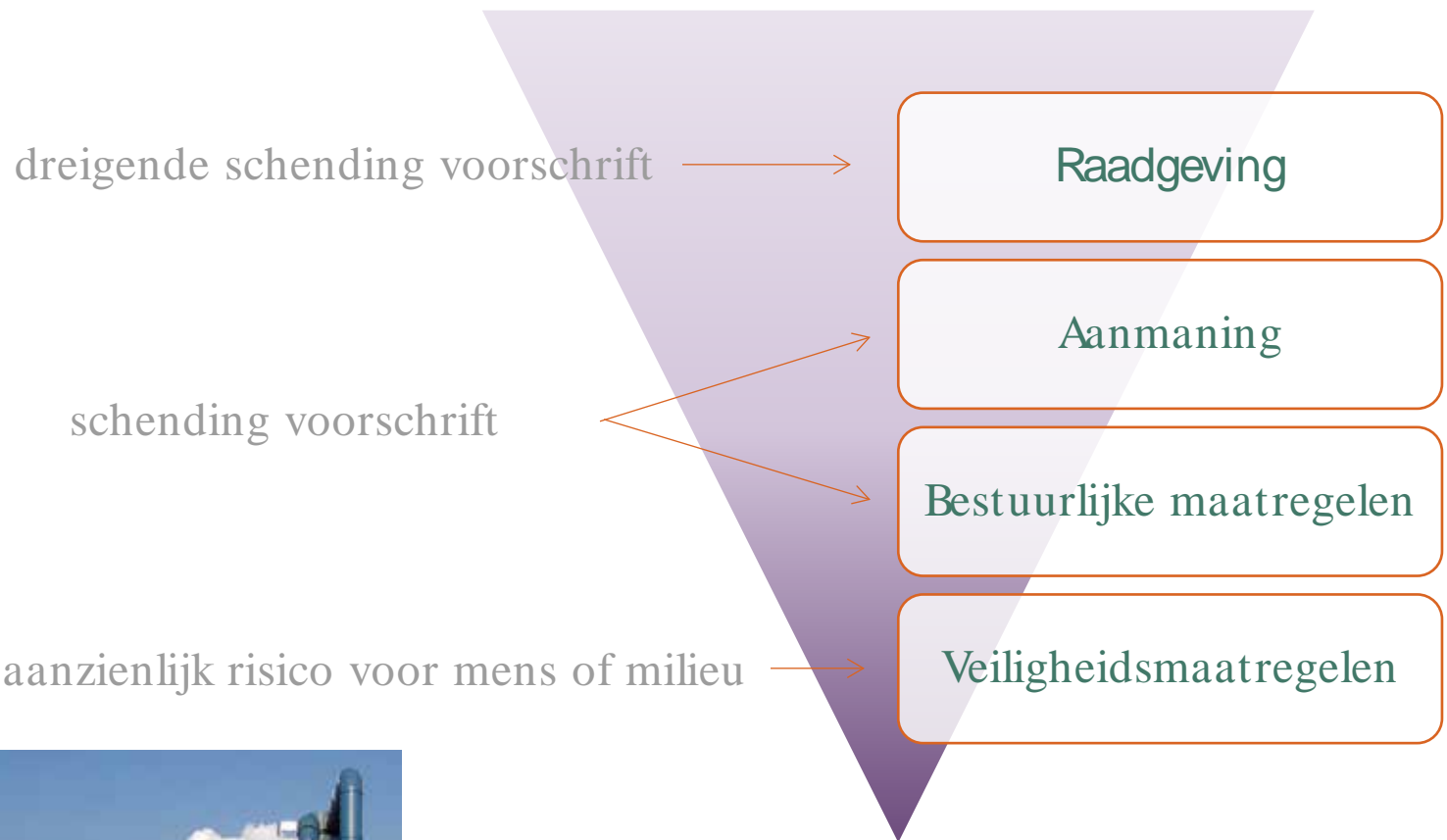

# Milieuhandhavingsrapport 2016

- ▶ 22.978 klasse-1 inrichtingen in Vlaanderen, waarvan 286 Seveso-bedrijven
- ▶ 132 personeelsleden.
- ▶ 11.503 inspecties bij 4.153 bedrijven
- ▶ 2.579 klachten van burgers
- ▶ 1.121 aanmaningen, zonder proces-verbaal.
- ▶ 492 processen-verbaal
- ▶ 15 bestuurlijke maatregelen

# Milieuhandhavingsrapport 2016

- ▶ Talrijke voorbeelden van acties en projecten, alsook casussen en saneringen zijn opgenomen in de jaarlijkse Milieuhandhavingsrapporten van MI.
- ▶ Milieuhandhavingsrapporten zijn digitaal raadpleegbaar op [www.milieu-inspectie.be](http://www.milieu-inspectie.be)
- ▶ Website is ook een bron van andere informatie (milieu-inspectieplannen, handhavingsthema's)

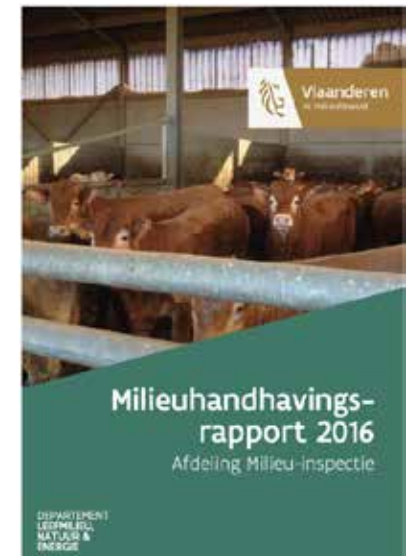

# Ruime omgeving Rieme



# Meer in detail – ten zuiden



# Meer in detail – ten noordoosten



# Geluid

- ▶ Regelgevend kader
  - Immissiewetgeving in Vlare II
  - Bestemmingstype: Ligging Rieme

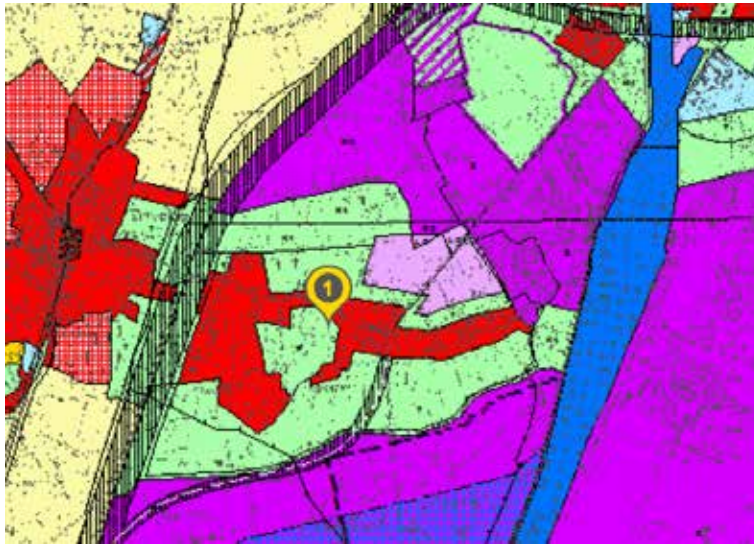

# Geluid

GEBIED	RICHTWAARDEN IN dB(A) IN OPEN LUCHT		
	Overdag	's Avonds	's Nachts
1° Landelijke gebieden en gebieden voor verblijfsrecreatie	40	35	30
2° Gebieden of delen van gebieden op minder dan 500 m gelegen van industriegebieden niet vermeld sub 3° of van gebieden voor gemeenschapsvoorzieningen en openbare nutsvoorzieningen	50	45	45
3° Gebieden of delen van gebieden op minder dan 500 m gelegen van gebieden voor ambachtelijke bedrijven en kleine en middelgrote ondernemingen, van dienstverleningsgebieden of van ontginningsgebieden tijdens de ontginning	50	45	40
4° Woongebieden	45	40	35
5° Industriegebieden, dienstverleningsgebieden, gebieden voor gemeenschapsvoorzieningen en openbare nutsvoorzieningen en ontginningsgebieden tijdens de ontginning	60	55	55
5bis° [...]	[...]	[...]	[...]
6° Recreatiegebieden, uitgezonderd gebieden voor verblijfsrecreatie	50	45	40
7° Alle andere gebieden, uitgezonderd: bufferzones, militaire domeinen en deze waarvoor in bijzondere besluiten richtwaarden worden vastgelegd	45	40	35
8° Bufferzones	55	50	50
9° Gebieden of delen van gebieden op minder dan 500 m gelegen van voor grindwinning bestemde ontginningsgebieden tijdens de ontginning	55	50	45
10° Agrarische gebieden	45	40	35



# Geluid

- ▶ Aangepaste richtwaarde naargelang aard geluid:

AARD VAN HET GELUID	RICHTWAARDEN UITGEDRUKT ALS LAeq,1s in dB(A)		
	Overdag	's Avonds	's Nachts
- fluctuerend - incidenteel	Toepasselijke waarde +15	Toepasselijke waarde + 10	Toepasselijke waarde +10
- impulsachtig - intermitterend	Toepasselijke waarde +20	Toepasselijke waarde + 15	Toepasselijke waarde +15

- ▶ Onderscheid nieuwe/ bestaande installatie of inrichting  
→ Nieuw: richtwaarde – 5 dB(a)

# Geluid

- ▶ Aanpak milieu-inspectie:
  - Hinder gebaseerd
  - Geluidsmeting
    - × afhankelijkheid van meteocondities
    - × Bedrijfsgeluid vs residueel geluid
  - Toepassen handhavingsinstrumenten
  - Beoordeling geluidstudies

# Bedankt voor uw aandacht



Contact:

DEPARTEMENT OMGEVING

Afdeling Handhaving

Koningin Maria Hendrikaplein 70 bus 71, 9000 Gent

T 09/ 276.22.00

[milieu-inspectie.ovl@ne.vlaanderen.be](mailto:milieu-inspectie.ovl@ne.vlaanderen.be)

[greta.demaesschalck@vlaanderen.be](mailto:greta.demaesschalck@vlaanderen.be)

DEPARTEMENT  
OMGEVING

